

Fundación Proyecto Hombre Navarra

- ▶ Fundación Proyecto Hombre Navarra
- ▶ Patronato de la Fundación
- ▶ Organigrama de la Fundación
- ▶ Equipo Multidisciplinar

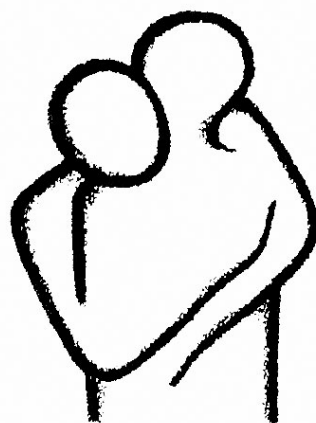

Fundación Proyecto Hombre Navarra

El Arzobispado de Pamplona impulsó en 1990 a través de Cáritas Diocesana de Pamplona la creación de la *Fundación Proyecto Hombre Navarra* con el fin de atender los problemas ocasionados por las drogodependencias, así como la prevención y el estudio de las mismas en Navarra.

La *Fundación Proyecto Hombre de Navarra* realiza la tarea encomendada a través de los siguientes recursos:

- ▶ Programa Residencial *Proyecto Hombre*.
- ▶ *Centro de Día de la Fundación Proyecto Hombre*
- ▶ Programa de Apoyo a Adolescentes y Familiares *Suspertu*.

La *Fundación* está declarada como entidad de interés social y sin ánimo de lucro.

Su gobierno y administración se desarrolla por la Junta de Patronos.

Los miembros del *Patronato de la Fundación* participan con gran generosidad y entrega. A lo largo de estos años han sido los impulsores de esta esperanzadora realidad que es hoy *Proyecto Hombre Navarra*.

Patronato de la Fundación

A continuación presentamos el actual Patronato de la *Fundación Proyecto Hombre Navarra*, así como su organigrama de Servicios y Personal.

Presidente:	D. Pedro Berraondo Gurbindo
Secretario:	D. Alfonso Arana Marquina
Vocales:	D. Manuel Cuesta Alfaro
	D. Francisco Elizalde Goldáraz
	Dña. Elena Garde Vergasa
	D. José M ^a Goyena Barandalla
	D. Angel Iriarte Arriazu
	D. Enrique Iriso Lerga
	Dña. M ^a Dolores Lecumberri Donazar
	D. José Antonio Sánchez Villares



Organigrama de la Fundación

En este diagrama puede observarse la actual estructura de personal y servicios.

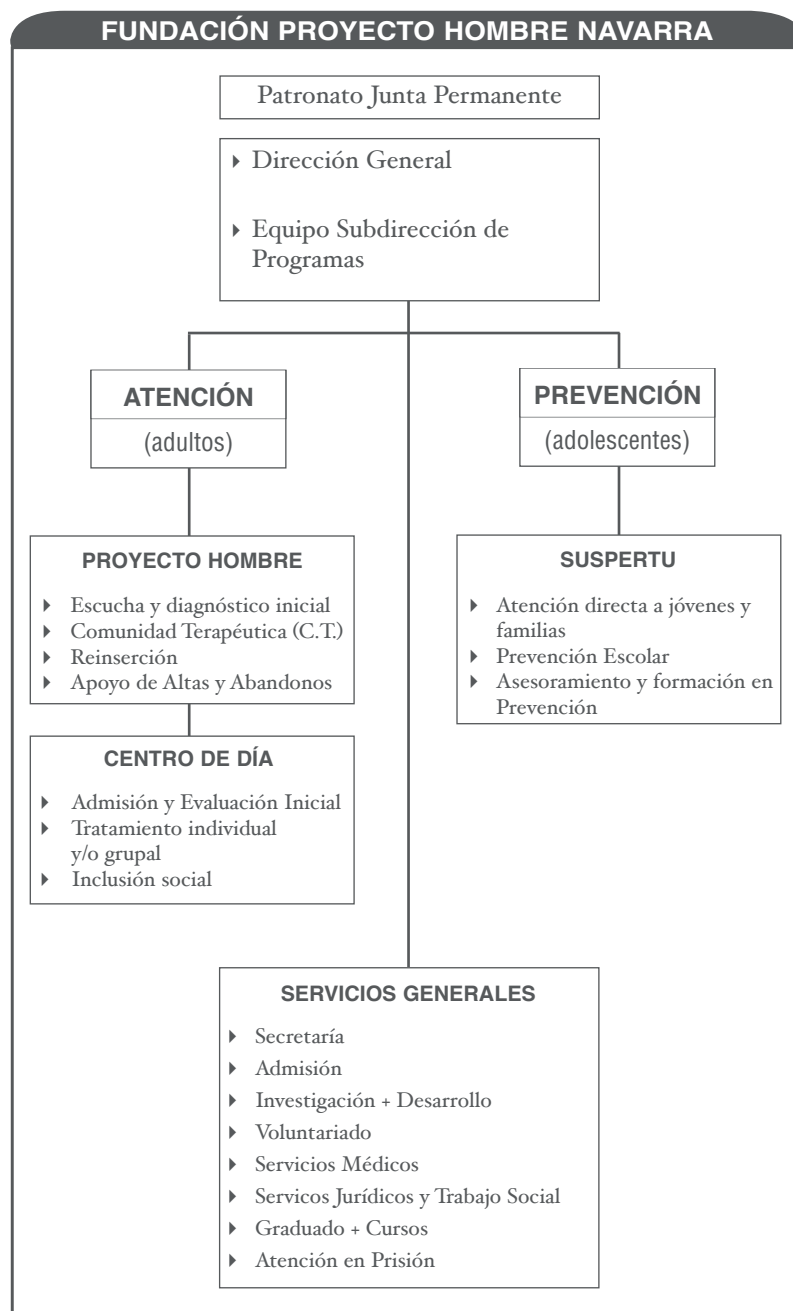

Equipo Multidisciplinar

1. PROGRAMA PROYECTO HOMBRE

- ▶ Subdirectora (Educatora)
- ▶ Diez Educadores Terapéuticos:
 - Cuatro Educadores Sociales
 - Cuatro Trabajadores Sociales
 - Dos Psicólogos
- ▶ Una Psicóloga Clínica
- ▶ Una Médico
- ▶ Responsable de compras y aprovisionamientos
- ▶ Dos Profesores de Talleres de Iniciación Laboral
- ▶ Un Profesor de Educación de Adultos

2. PROGRAMA SUSPERTU

- ▶ Subdirectora (Psicóloga)
- ▶ Cuatro Educadores Terapéuticos:
 - Dos Psicólogos
 - Un Pedagogo
 - Un Educador Social

3. CENTRO DE DÍA

- ▶ Subdirector (Psicólogo)
- ▶ Cinco Educadores Terapéuticos
 - Dos Psicólogos
 - Dos Pedagogos
 - Una Educadora Social
- ▶ Una Psicóloga clínica
- ▶ Una Médico

4. SERVICIOS CENTRALES

- ▶ Director (Educatore)
- ▶ Secretaria (Trabajadora Social)
- ▶ Administración (Administrativa)
- ▶ I + D (Psicólogo y Pedagogo)
- ▶ Limpieza



5. PERSONAL VOLUNTARIO

▶ **Atención Telefónica y recepción:**

Amalia, Tere F, Tere P, Margarita, Pilar B., Juana, M^a Jose S., M^a Jose L.,
Merche, Vitori, Conchita, M^a Angeles, Gloria, Marilo, Marichu.

▶ **Apoyo grupos de Comunicaciones y Autoayuda:**

Eduarne, M^a Victoria, M^a Jose, Lidia, Olga

▶ **Apoyo Compras e intendencia:**

Pedro F., Javier H., Emilio T., Cesar, Pedro U.

▶ **Apoyo Técnico:**

Carlos S., Javier U., Ebo, Carlos G., Siro, Rafa

▶ **Apoyo Escolar:**

Matilde, Merche, Genoveva, Pibe, Bernardo, Javi, Luis,
Residentes Colegio Mayor Roncesvalles

▶ **Apoyo a la Comunidad de Estella:**

Soco y familia, Amparo, Ricardo, Rodolfo, Ana, Pablo, M^a Jose y campo de
trabajo de Maristas, Guru (nuestro montañero), Angel, Kepa, Esteban, Pibe.

▶ **Familias acogedoras:**

Jose M^a C., Isabel e hijos.

▶ **Fundación:**

Peio, Angel, M^a Dolores, Paco, Jose M^a, Manolo, Enrique, Elena, Jose Antonio.

▶ **Acompañamiento Hospitalario:**

Nieves, Víctor, M^a Jose, Lidia, etc.

▶ **Colaboradores del Aula de Cultura:**

Que fielmente habéis acudido a nuestra cita quincenal para acercarnos y
compartir con nosotros aquellas realidades culturales, sociales, deportivas, etc.
en las que estáis comprometidos.

Y todas aquellas personas que con su trabajo
silencioso desde la discreción han aportado su
grano de arena para construir esta realidad.

**Gracias a todos y todas por vuestra
generosidad y entrega ejemplares.**

