



Fundación Proyecto Hombre Navarra

Nafarroako "Gizaki Helburu" Fundazioa

- » *Presentación*
- » *Patronato de la Fundación*
- » *Organigrama de la Fundación*
- » *Equipo Multidisciplinar*



El Arzobispado de Pamplona impulsó en 1990 a través de *Cáritas Diocesana* de Pamplona la creación de la *Fundación Proyecto Hombre Navarra* con el fin de atender los problemas ocasionados por las drogodependencias, así como la prevención y el estudio de las mismas en Navarra.

La tarea encomendada la realiza a través de los siguientes recursos:

- » Programa Residencial *PROYECTO HOMBRE*
- » Programa Ambulatorio *Centro de día - ALDATU*
- » Programa de Prevención y Apoyo a Adolescentes y Familiares, *SUSPERTU*

La *Fundación* está declarada como entidad de interés social y sin ánimo de lucro. Su gobierno y administración se desarrolla por la Junta de Patronos.

Los miembros del *Patronato de la Fundación* participan con gran generosidad y entrega. A lo largo de estos años han sido los impulsores de esta esperanzadora realidad que es hoy *Proyecto Hombre Navarra*.

Patronato de la Fundación

Presentamos el actual Patronato de la *Fundación*, con las variaciones habidas este año, así como su organigrama de Equipo humano y servicios.

Este año también ha habido algunos cambios en la composición del Patronato. D. Manuel Cuesta Alfaro, que era vocal, pasa a ser el nuevo secretario; ya que D. Alfonso Arana Marquina queda solamente con la responsabilidad de director de Programas y deja de asumir la tarea de secretario que venía ejerciendo desde hace unos cuantos años. Han cesado también en su cargo de vocales Dña. M^a Dolores Lecumberri Donazar y D. José Antonio Sánchez Villares; y se ha incorporado como nueva vocal Dña. Asunción Moreno Ayala

Presidente:	Dña. Elena Garde Bergasa
Secretario:	D. Manuel Cuesta Alfaro
Vocales:	D. Francisco Elizalde Goldáraz
	D. Juan Manuel Fernández Martínez
	D. José M ^a Goyena Barandalla
	D. Angel Iriarte Arriazu
	D. Enrique Iriso Lerga
	Dña. Asunción Moreno Ayala
Director de Programas:	D. Alfonso Arana Marquina

A todas estas personas nuestro más sincero agradecimiento por su disponibilidad y el trabajo que han realizado y siguen realizando; sin ellos no sería posible continuar con ilusión y eficacia en la tarea en la que estamos: apoyar a las personas que intentan vivir libres de dependencias que les impiden ser.



Organigrama de la Fundación

En este diagrama puede observarse la actual estructura de personal y servicios.

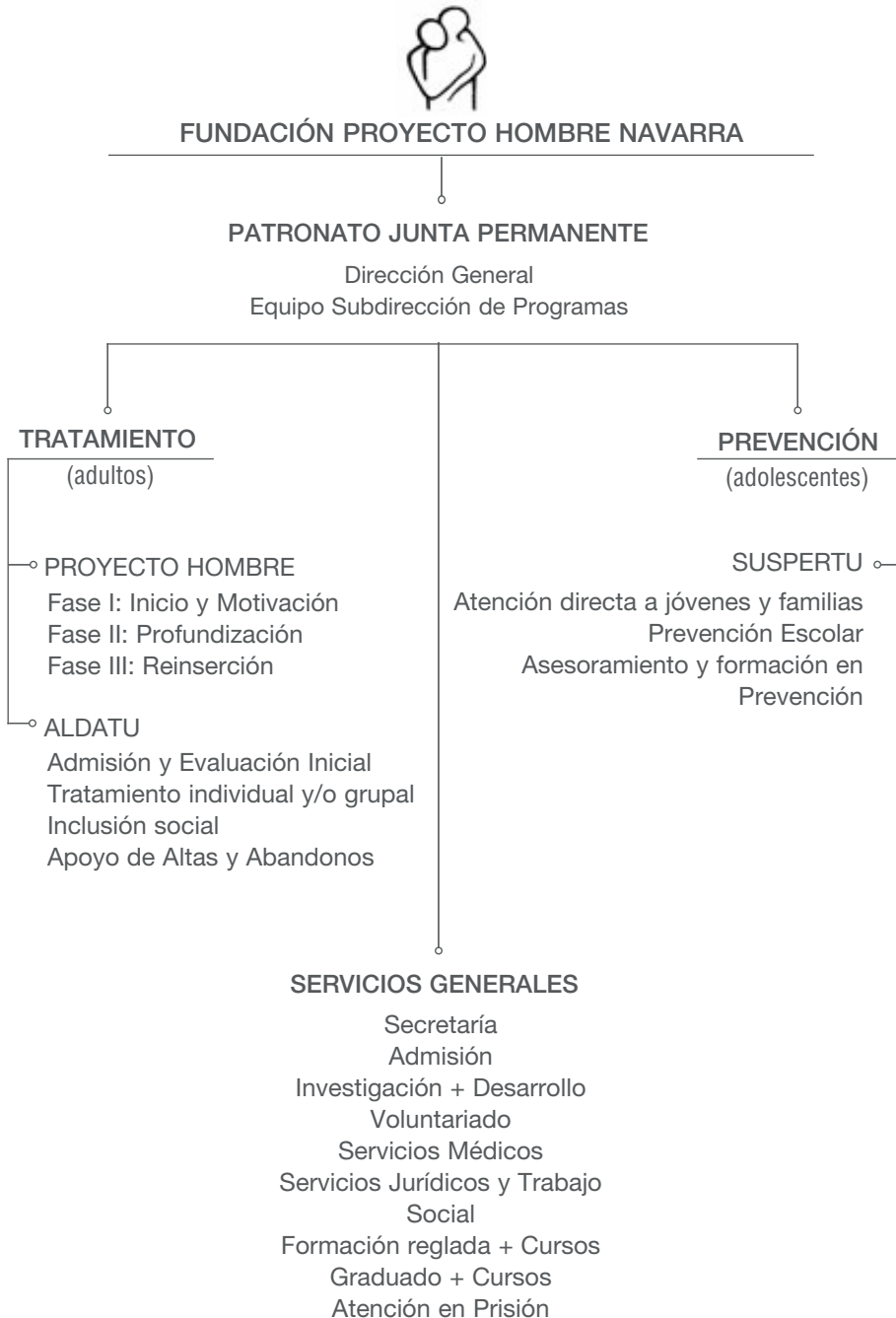



Equipo Multidisciplinar

1. Programa Proyecto Hombre

- » Subdirector (Psicólogo)
- » Nueve Educadores Terapéuticos:
 - Tres Educadores Sociales
 - Cuatro Trabajadores Sociales
 - Dos Psicólogos
- » Una Psicóloga Clínica
- » Una Médico
- » Responsable de compras y aprovisionamientos
- » Dos Profesores de Talleres de Iniciación Laboral
- » Un Profesor de Educación de Adultos

2. Programa Suspertu

- » Subdirectora (Psicóloga)
- » Cinco Educadores Terapéuticos:
 - Dos Psicólogos
 - Un Pedagogo
 - Dos Educadores Sociales

3. Centro de Día

- » Subdirector (Psicólogo Clínico)
- » Cinco Educadores Terapéuticos:
 - Dos Psicólogos
 - Dos Pedagogos
 - Una Educadora Social
- » Una Psicóloga clínica
- » Una Médico

4. Servicios Centrales

- » Director (Educador)
- » Secretaría (Trabajadora Social)
- » Administración (Administrativa)
- » I + D (Psicólogo y Pedagogo)
- » Limpieza



4. Personal Voluntario

» **Atención Telefónica y recepción:**

Amalia, Tere F., Tere P., Margarita, Pilar B., Juana, M^a José S., M^a José L., Vitori, Lourdes, M^a Angeles, Gloria, Julia

» **Apoyo Compras e intendencia:**

Pedro F., Pedro U.

» **Apoyo Técnico:**

Carlos S., Javier U., Patxi A., Rafa, Fernando

» **Apoyo Escolar:**

Merche, Pibe, Bernardo, Javi, Luis, Residentes Colegio Mayor Roncesvalles

» **Apoyo a Comunidad Terapéutica de Estella:**

Soco y familia, Amparo, Ana, Pablo, Guru (nuestro montañero), Angel, Kepa, Esteban, Pibe, Pedro Echavarri (Teatro Kilkerrak), Julia

» **Familias acogedoras:**

Jose M^a C., Isabel e hijos

» **Fundación:**

Angel, M^a Dolores, Paco, José M^a, Manolo, Enrique, Elena, Jose Antonio, Juan Manuel, Asun

» **Acompañamiento Hospitalario:**

Nieves, M^a José, Lidia...

» **Colaboradores del Aula de Cultura:**

Tantas personas que con regularidad habéis acudido, quincenalmente, para compartir con nosotros numerosas realidades culturales, sociales, deportivas, etc. en las que estáis comprometidas.

Y muchas más personas que, desde su trabajo discreto y silencioso, también han aportado sus recursos y conocimientos para llevar adelante esta compleja realidad en la que nos movemos.

A todos y todas muchas gracias por vuestra generosidad y dedicación.