



Fundación Proyecto
Hombre Navarra
Nafarroako "Gizaki
Helburu" Fundazioa



Presentación

El Arzobispado de Pamplona impulsó en 1990 a través de *Cáritas Diocesana* de Pamplona la creación de la *Fundación Proyecto Hombre Navarra* con el fin de atender los problemas ocasionados por las drogodependencias, así como la prevención y el estudio de las mismas en Navarra.

La tarea encomendada la realiza a través de los siguientes recursos:

- Programa Residencial *PROYECTO HOMBRE*
- Programa Ambulatorio Centro de día - *ALDATU*
- Programa de Prevención y Apoyo a Adolescentes y Familiares - *SUSPERTU*

La *Fundación* está declarada como entidad de interés social y sin ánimo de lucro. Su gobierno y administración se desarrolla por la Junta de Patronos.

Los miembros del *Patronato de la Fundación* participan con gran generosidad y entrega. A lo largo de estos años han sido los impulsores de esta esperanzadora realidad que es hoy *Proyecto Hombre Navarra*.

Patronato de la Fundación

Presentamos el actual Patronato de la Fundación, así como su organigrama de Equipo humano y servicios.

Presidente:	Dña. Elena Garde Bergasa
Secretario:	D. Manuel Cuesta Alfaro
Vocales:	D. Francisco Elizalde Goldáraz
	D. Juan Manuel Fernández Martínez
	D. José M ^a Goyena Barandalla
	D. Angel Iriarte Arriazu
	Dña. Asunción Moreno Ayala
	D. José María Jiménez Nespereira
Director de Programas:	D. Alfonso Arana Marquina

En este año señalar que ha dejado el Patronato D. Enrique Iriso Lerga y no ha habido nuevas incorporaciones.

A él, y a todas las personas que continúan, nuestro más sincero agradecimiento por su disponibilidad y el trabajo que siguen realizando; sin ellos no sería posible continuar con ilusión y eficacia en la tarea en la que estamos: apoyar a las personas que intentan vivir libres de dependencias que les impiden realizarse.



Organigrama de la Fundación

En este diagrama puede observarse la actual estructura de personal y servicios.



FUNDACIÓN PROYECTO HOMBRE NAVARRA

PATRONATO JUNTA PERMANENTE

Dirección General

Subdirectora técnica

Equipo Subdirección de Programas

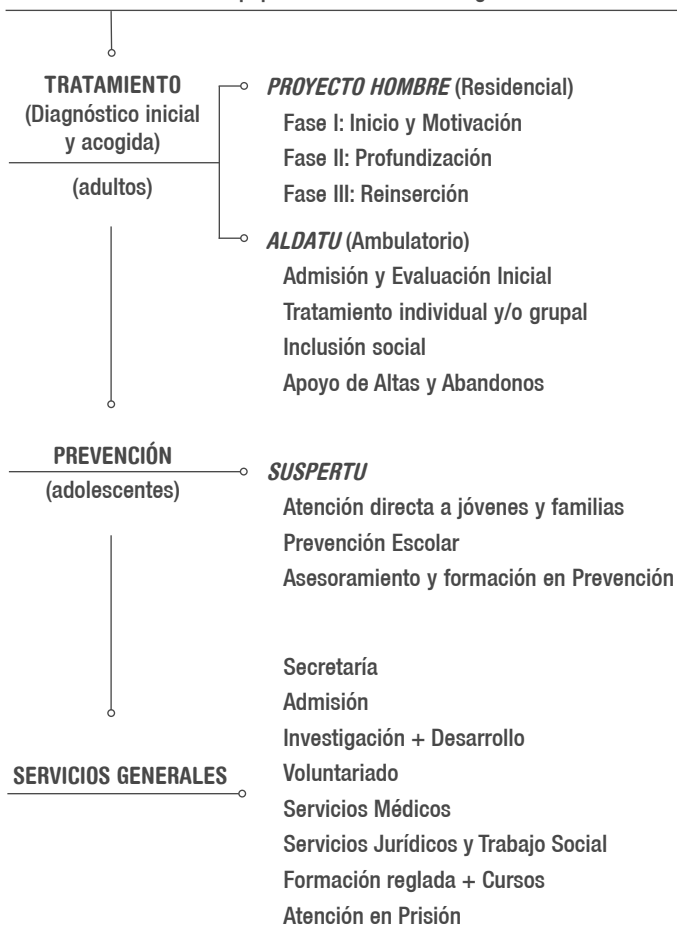



Programa Proyecto Hombre

- Subdirector (Psicólogo)
- Nueve Educadores Terapéuticos:
 - Tres Educadores Sociales
 - Cuatro Trabajadores Sociales
 - Dos Psicólogos
- Una Psicóloga Clínica
- Una Médico
- Responsable de compras y aprovisionamientos
- Tres Profesores de Talleres de Iniciación Laboral
- Un Profesor de Educación de Adultos

Programa Suspertu

- Subdirectora (Psicóloga)
- Cinco Educadores Terapéuticos:
 - Tres Psicólogos
 - Dos Educadores Sociales

Centro de Día

- Subdirector (Psicólogo Clínico)
- Cinco Educadores Terapéuticos:
 - Dos Psicólogos
 - Dos Pedagogos
 - Un Educador Social
- Una Psicóloga clínica
- Una Médico

Servicios Centrales

- Director (Educador Social)
- Subdirección técnica (Psicóloga)
- Secretaria (Trabajadora Social)
- Administración (Administrativa)
- I + D (Psicólogo / Pedagogo y Educador Social)
- Limpieza

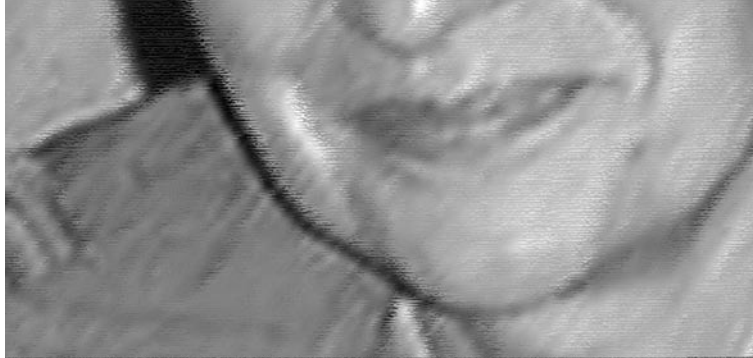

Personal voluntario

- **Atención Telefónica y recepción:**
Amalia, Tere F., Tere P., Margarita, Pilar B., M^a José S., M^a José L., Vitori, Lourdes, M^a Ángeles, Gloria, Julia, Pepi, Maite, Menchu
- **Apoyo Compras e intendencia:**
Pedro F., Juan A.
- **Apoyo Escolar:**
Merche, Pibe, Bernardo, Javi, Luis, ocho residentes Colegio Mayor Roncesvalles
- **Apoyo a Comunidad Terapéutica de Estella:**
Soco, marido e hijo, Amparo, Ana, Pablo, Guru (nuestro montañero), Angel, Kepa, Esteban, Pibe, Pedro Echavarri (Teatro Kilkerrak), Julia
- **Familias acogedoras:**
José M^a C., Isabel e hijos, Amparo, Soco, Ana, Pibe...
- **Fundación:**
Angel, Paco, José M^a G., Manolo, Enrique, Elena, José Antonio, Juan Manuel, Asun, Jose M^a J.
- **Acompañamientos y traslados:**
Juan Artuch, Menchu...
- **Colaboradores del Aula de Cultura:**
Todas las personas que con regularidad habéis acudido, quincenalmente, para compartir con nosotros numerosas realidades culturales, sociales, deportivas, etc. en las que estáis comprometidas.
- **Apoyo Técnico:**
Patxi A., Rafa, Fernando, Mikel, José, Jesús E.

Y también las personas que, desde su trabajo discreto y silencioso, siguen aportando sus recursos y conocimientos para llevar adelante esta compleja realidad en la que nos movemos.

A todos y todas muchas gracias por vuestra generosidad y dedicación.